

# Lo Psicologo *In* Comune

*Se hai bisogno di supporto  
ma non sai a chi rivolgerti*

Chiama il numero

## 348 791 4224

Attivo il **martedì** dalle **ore 15.00** alle **ore 18.00**  
e il **giovedì** dalle **ore 10.00** alle **ore 13.00**

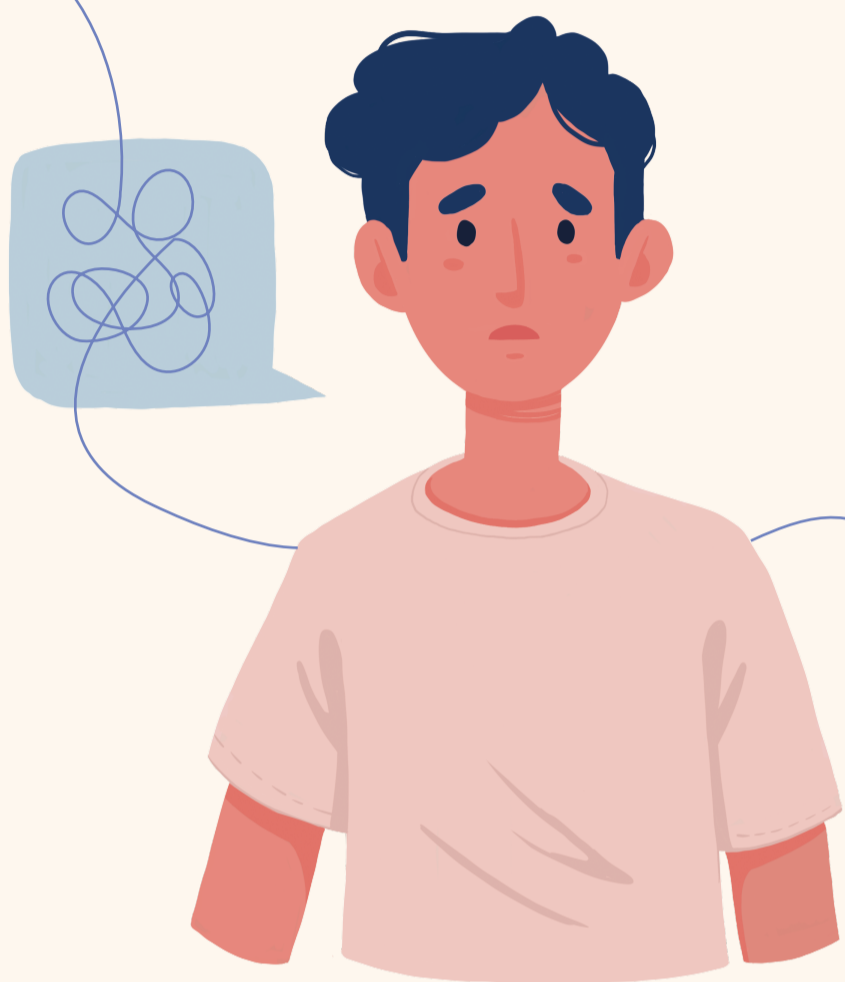

**Servizio gratuito di supporto psicologico  
per i cittadini residenti nei comuni di**

\*Arcade  
\*Breda di Piave  
\*Carbonera  
\*Casale sul Sile  
\*Casier  
\*Cessalto  
\*Chiarano

\*Cimadolmo  
\*Fontanelle  
\*Gorgo al Monticano  
\*Istrana  
\*Mansuè  
\*Maserada sul Piave

\*Meduna di Livenza  
\*Mogliano Veneto  
\*Monastier di Treviso  
\*Morgano  
\*Motta di Livenza

\*Oderzo  
\*Ormelle  
\*Paese  
\*Ponte di Piave  
\*Ponzano Veneto  
\*Portobuffolè  
\*Povegliano

\*Preganziol  
\*Quinto di Treviso  
\*Roncade  
\*Salgareda  
\*San Biagio di Callalta  
\*San Polo di Piave

\*Silea  
\*Spresiano  
\*Treviso  
\*Villorba  
\*Zenson di Piave  
\*Zero Branco

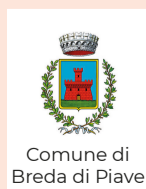

**Treviso Comune capofila del progetto  
con l'adesione dei Comuni dell'Ambito  
Territoriale Sociale VEN09\_Treviso**

